

# DEHNsupport Toolbox

## Programindítás

# DEHNsupport Toolbox - Kockázatelemzés Belépés a programba

**1** „Kockázatelemzés” kiválasztása

**2** „Új/meglévő projekt létrehozása/megnyitása” kiválasztása

# DEHNsupport Toolbox - Kockázatelemzés

## Új vevő felvétele

**1 „Új vevő felvétele” fül kiválasztása**

Kérem adja meg a vevőt az új számításhoz.

Új vevő felvétele | Meglévő vevő kiválasztása

Szám: 00002

Megszólítás: [dropdown]

Név: [input]

Név 2: [input]

Keresztnév: [input]

Kontaktszemély: [input]

Utca: [input]

Ország: [dropdown]

Postai irányítószám: [input]

Város: [dropdown]

Telefon 1: [input]

Telefon 2: [input]

Telefax: [input]

E-Mail: [input]

**2 Következő**

Vissza | Következő

DEHNsupport Toolbox

**Tervezőszoftver villámvédelmi rendszerek**

A DEHNsupport elektronikus döntéstámogató sz...  
és kivitelezők számára, melyek a kockázatelemzé...  
és az "s" biztonsági távolság számításán át, egész...

**DEHNsupport Toolbox**

- DEHN Risk Tool | Kockázatelemzés
- DEHN Distance Tool | "s" biztonsági távolság számítás
- DEHN Air-Termination Tool | Felfogó
- DEHN Earthing Tool | Földelőrendszer

7371-387D-B2E9-A453  
QA1D-D17B  
9580-05EA-5418-99C4-EC46  
1

szág: [dropdown]

NE  
G.  
r. 1  
0  
rkt

9181 906-1601  
9181 906-1593  
9181 906-1594

# DEHNsupport Toolbox - Kockázatelemzés

## Új projekt felvétele

**1 „Új projekt felvétele”  
füls kiválasztása**

Adj meg új projektet és válasszon ki egy meglévő számítást vagy hozzon létre egy újat.

Új projekt felvétele | Meglévő projekt kiválasztása

Szám: 10/040  
Név:   
Kontaktszemély:   
Utca:   
Ország:   
Postai irányítószám:   
Város:   
Telefon 1:   
Telefon 2:   
Fax:   
E-Mail:   
Ng. felhő-föld villámsí:

**2 „Számítás alapja”  
kiválasztása**

**Számítás alapja**  
Szabvány: HU - MSZ EN 62305  
Verzió: MSZ EN 62305-2:2012

**3 Következő**

Vissza | Következő

DEHNsupport Toolbox  
Tervezőszoftver villámvédelmi rendszerek  
A DEHNsupport elektronikus döntéstámogató sz...  
és kivitelezők számára, melyek a kockázatelemz...  
és az "s" biztonsági távolság számításán át, egés...

DEHNsupport Toolbox  
= DEHN Risk Tool | Kockázatelemz...  
= DEHN Distance Tool | "s" biztons...  
= DEHN Air-Termination Tool | Felfog...  
= DEHN Earthing Tool | Földelélren...

7371-387D-B2E9-A453  
0A1D-D17B  
9580-05EA-5418-99C4-EC46  
1

9181 906-1601  
9181 906-1593  
de  
9181 906-1594

# DEHNsupport Toolbox - Kockázatelemzés

## Projekt adatok szerkesztése

DEHN Risk Tool 13/42 (3.000)

Fájl Szerkesztés Nyelv Súlyó

Projektadatok szerkesztése

**Projekt adatok**

Szám 10/040

Név

Kapcsolattartó

Utca

Ország

IRSZ

Város

Telefon 1

Telefon 2

Jegyzet

Villámsűrűség N<sub>a</sub> 0,00

**Számítási alap**

Szabvány HU - MSZ EN 62305

Verzió MSZ EN 62305-2:2012

Ok

1 „Számítási alap” ellenőrzése

2 Villámsűrűség meghatározása

3 Ok

# DEHNsupport Toolbox - Kockázatelemzés

## Kockázat(ok) kiválasztása

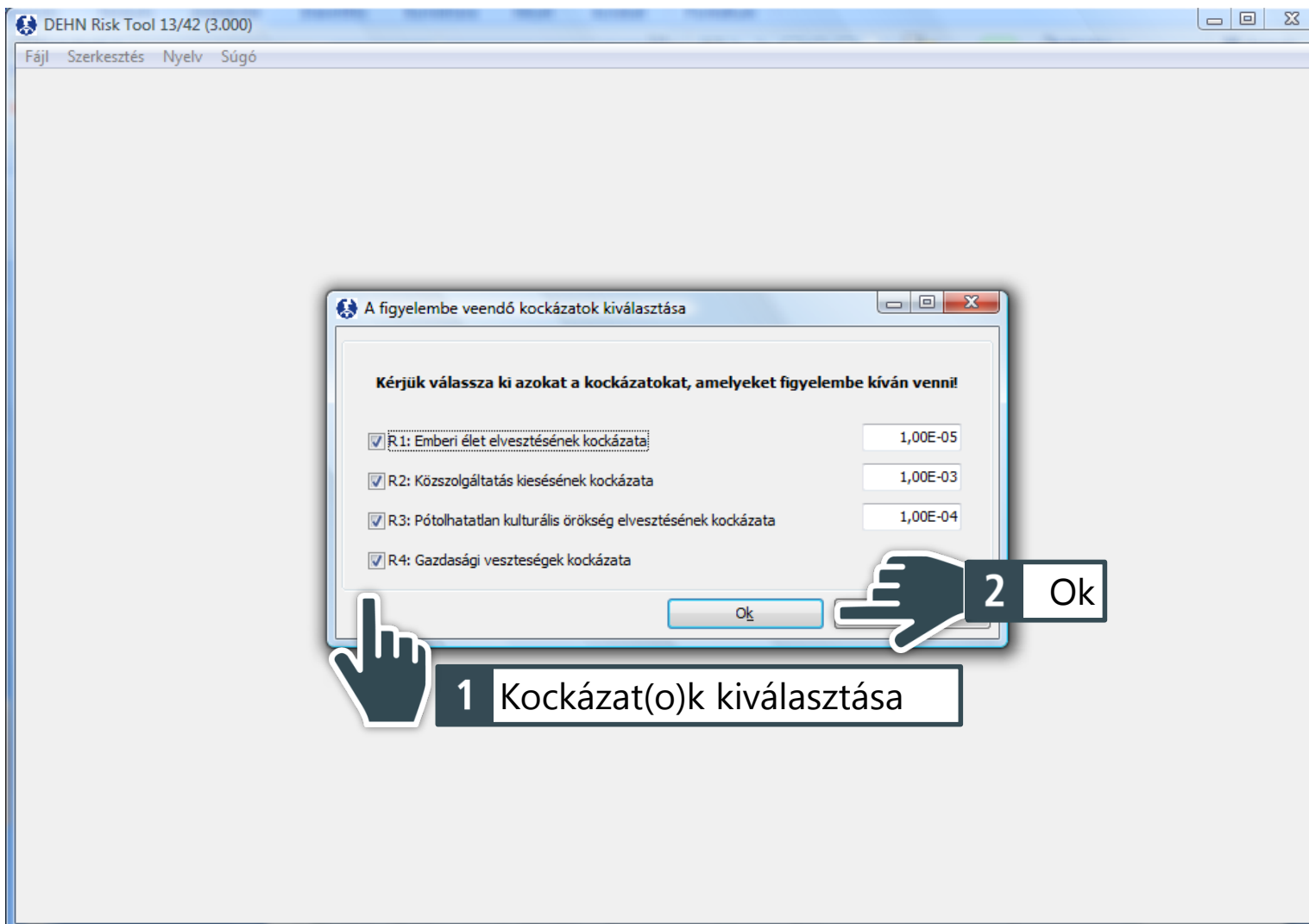

# DEHNsupport Toolbox - Kockázatelemzés Program megnyitása meglévő projekttel

**1** „Kockázatelemzés” kiválasztása

**2** „Új/meglévő projekt létrehozása/megnyitása” kiválasztása

# DEHNsupport Toolbox - Kockázatelemzés

## Kockázatelemzés létrehozása / megnyitása

**1 Vevő / projekt kiválasztása**

Adja meg a projektet és válassza ki egy meglévő számítást vagy hozzon létre újat.

Új projekt felvétele | Meglévő projekt kiválasztása

Projekt keresés

- Vevő: 00001 Gyors útmutató
  - 09/002 Raktár épület
    - Kockázatelemzés
      - Raktár épület**
      - Földelőrendezés/felfogórúd hosszának számítása (Excel)
      - "s" biztonsági távolság számítása
  - 09/005 Industriegebäude
    - Kockázatelemzés
      - Földelőrendezés/felfogórúd hosszának számítása (Excel)
      - "s" biztonsági távolság számítása
  - 09/006 EX-Beispiel
    - Kockázatelemzés
      - Ipari létesítmény
      - Földelőrendezés/felfogórúd hosszának számítása (Excel)
      - "s" biztonsági távolság számítása
  - 10/031 Ipari létesítmény
    - Kockázatelemzés
      - Ipari létesítmény
      - Földelőrendezés/felfogórúd hosszának számítása (Excel)
      - "s" biztonsági távolság számítása

**2 Kockázatelemzés szerkesztése**

7371-387D-B2E9-A453  
0A1D-D17B  
9580-05EA-5418-99C4-EC46  
1

szág  
NE  
G.  
r. 1  
D  
rkt  
9181 906-1601  
9181 906-1593

DEHNsupport Toolbox 13/42 (3.000)  
Fájl Kezelés Súgó

DEHNsupport Toolbox  
Tervezőszoftver villámvédelmi rendszerek  
A DEHNsupport elektronikus döntéstámogató sz...  
és kivitelezők számára, melyek a kockázatelemzés...  
és az "s" biztonsági távolság számításán át, egész...

DEHNsupport Toolbox  
== DEHN Risk Tool | Kockázatelemzés  
== DEHN Distance Tool | "s" biztonsági távolság számítása  
== DEHN Air-Termination Tool | Felfogórúd hosszának számítása  
== DEHN Earthing Tool | Földelőrendezés

Új számítás felvétele/számítás

Új projekt felvétele | Meglévő projekt kiválasztása

Projekt keresés

Vissza | Szerkesztés

# DEHNsupport Toolbox - „s” biztonsági távolság számítása

## Programindítás

**1** „s” biztonsági távolság számítása kiválasztása

**2** „Közvetlen programindítás” kiválasztása

Közvetlenül szeretne a számítási programba belépni, vagy egy új/meglévő projektet szeretne először létrehozni/megnyitni?

Közvetlen programindítás

projekt létrehozása/megnyitása

DEHNsupport Toolbox

- DEHN Risk Tool | Kockázatelemzés
- DEHN Distance Tool | "s" biztonsági távolság számítása
- DEHN Air-Termination Tool | Felfogórúd hosszának számítása
- DEHN Earthing Tool | Földelőrendszer hosszának számítása

Hans-Dehn-Str. 1  
Postfach 1640  
92306 Neumarkt

Tel. +49 9181 906-1601  
Fax +49 9181 906-1593  
E-Mail DEHNsupport@dehn.de  
Internet <http://www.dehn.de>

Technischer Support:  
Tel. +49 9181 906-1594

# DEHNsupport Toolbox - „s” biztonsági távolság számítása

## Számítás mentése

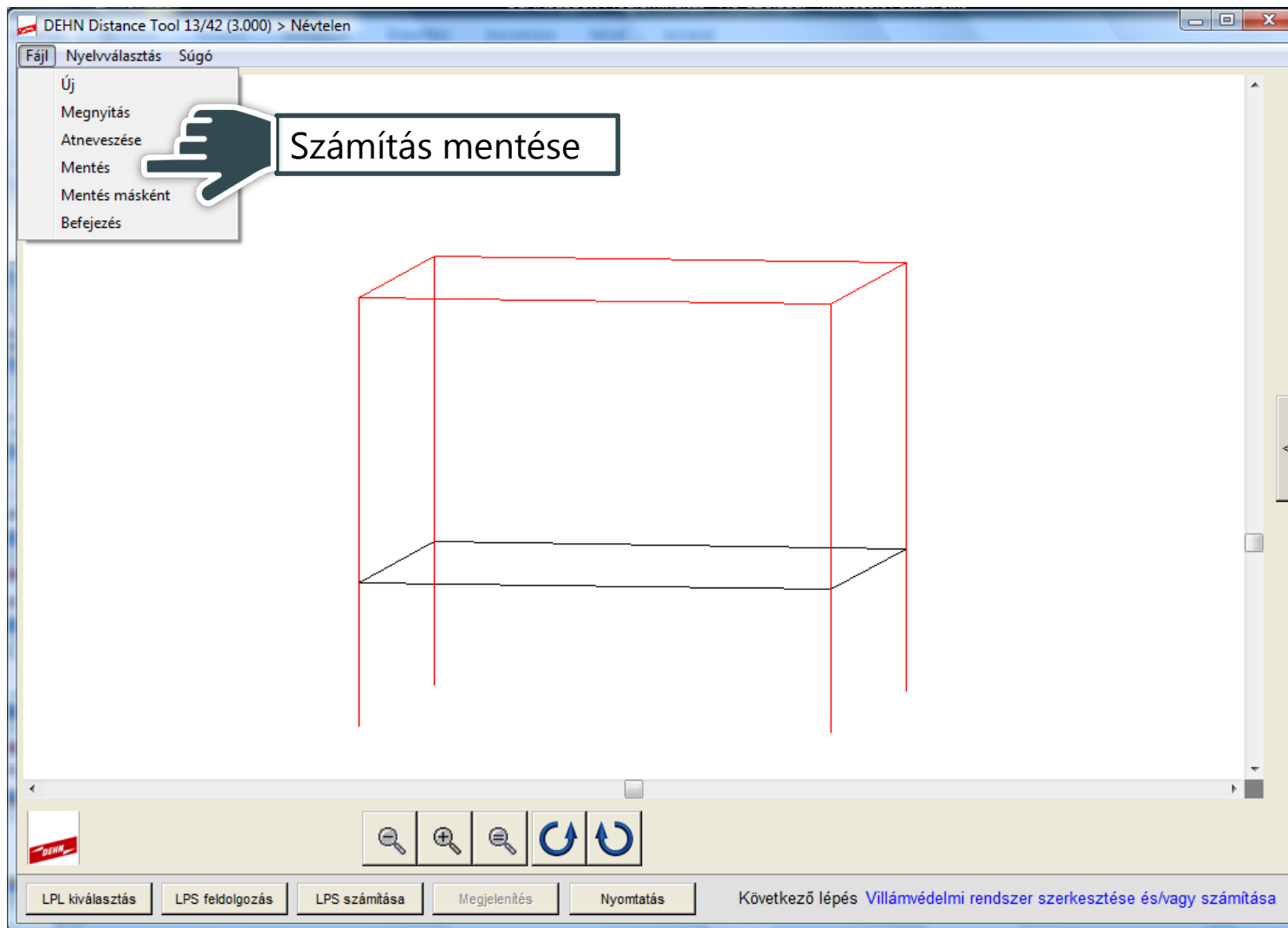

# DEHNsupport Toolbox - „s” biztonsági távolság számítása

## Számítás mentése és bezárása

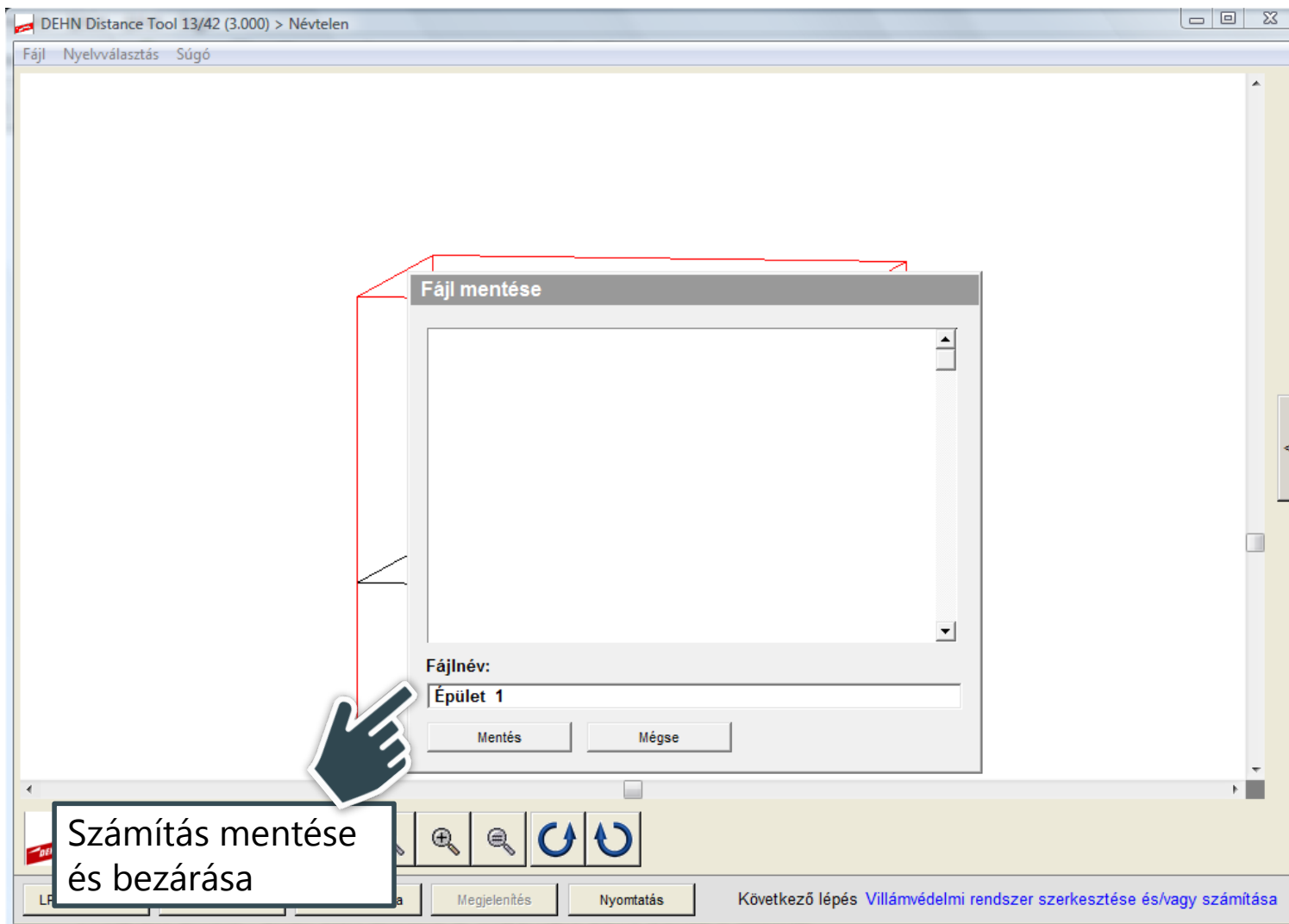

# DEHNsupport Toolbox - „s” biztonsági távolság számítása Projekt / vevő adatok megnyitása

DEHNsupport Toolbox 13/42 (3.000)

Fájl Kezelés Súgó

## DEHNsupport

**DEHNsupport Toolbox**

**Tervezőszoftver villámvédelmi rendszerekhez**

A DEHNsupport elektronikus döntéstámogató szoftver projekt és kivitelezők számára, melyek a kockázatelemzéstől kezdve az "s" biztonsági távolság számításán át, egészen a földelésig...

**DEHNsupport Toolbox**

- DEHN Risk Tool | Kockázatelemzés
- DEHN Distance Tool | "s" biztonsági távolság számítása
- DEHN Air-Termination Tool | Felfogórúd hosszának számítása
- DEHN Earthing Tool | Földelőrendezés hosszának számítása

**DEHNsupport Toolbox 13/42 (3.000)**

**Kérem adja meg a vevő- / projektadatokat a számításhoz.**

OK

**Projekt / vevő adatok megnyitása**

**Információ**

Telefon: 7371-387D-B2E9-A453  
E-mail: 0A1D-D17B  
Fax: 9580-05EA-5418-99C4-EC46  
Web: 1

**Kontaktcím**

Németország

DEHN + SÖHNE  
GmbH + Co. KG.  
Hans-Dehn-Str. 1  
Postfach 1640  
92306 Neumarkt

Tel. +49 9181 906-1601  
Fax +49 9181 906-1593  
E-Mail DEHNsupport@dehn.de  
Internet <http://www.dehn.de>

Technischer Support:  
Tel. +49 9181 906-1594

# DEHNsupport Toolbox - „s” biztonsági távolság számítása

## Új / meglévő vevő

- DEHNsupport Toolbox
- Tervezőszoftver villámvédelmi rendszerek
- A DEHNsupport elektronikus döntéstámogató sz...
- és kivitelezők számára, melyek a kockázatelemzé...
- és az "s" biztonsági távolság számításán át, egés...
- DEHNsupport Toolbox
- DEHN Risk Tool | Kockázatelemzé...
- DEHN Distance Tool | "s" biztonsá...
- DEHN Air-Termination Tool | Felfog...
- DEHN Earthing Tool | Földelőelren...

The foreground dialog box is titled "Számítás mentése" and contains the following elements:

- Message: "Kérem adja meg a vevőt az új számításhoz."
- Buttons: "Új vevő felvétele" and "Meglévő vevő kiválasztása"
- Search field: "Vevő keresése"
- Search results list:
  - 00001 Gyors útmutató
  - 00002
- Buttons at the bottom: "Következő", "Szerkesztés", "Mégse"